Johannisbote

G E M E I N D E B R I E F

der Ev.-Luth. Johannisgemeinde
Niederroßla - Mattstedt - Pfiffelbach - Wersdorf - Zottelstedt

und den Ev.-Luth. Kirchengemeinden
Liebstedt/Goldbach, Oßmannstedt und Ulrichshalben

Dezember 2019 - Januar 2020

Das geistliche Wort

„Wer im Finstern wandelt und wem kein Licht scheint, der hoffe auf den Namen des Herrn und verlasse sich auf seinen Gott!“

Jes 50,10

Es ist dunkel; mittlerweile stock dunkel. Ich sehe kaum meine Hand vor Augen; geschweige denn, wo ich gerade hinlaufe. Ich kann es nur erahnen und hoffe, dass meine Hündin mehr sieht als ich. Sie steuert jedenfalls ziemlich zielsicher durch den Park. Doch leider nicht immer gerade aus. So schnüffelt sie mal rechts und mal links und zieht mich hinter sich her durch das raschelnde Laub. Gerade bin ich froh, dass es momentan nicht geregnet hat.

Welcher Hundebesitzer kennt diese Situation nicht? Gerade jetzt, wenn es wieder früher dunkel wird. Unsere Vierbeiner wollen und müssen raus und so tappen wir unsicher und tastend durch die Dunkelheit; immer auf der Suche nach einem Lichtstrahl. Glücklich ist derjenige, dessen Weg gesäumt ist von Straßenlaternen oder erhellt vom Mond. Doch was passiert, wenn wir kein Licht erblicken können? Gut ist es dann, wenn man beim Verlassen der Wohnung noch schnell die Taschenlampe geschnappt hat, die auf der Kommode lag. Oder wenn es jemanden gibt, der einem die Taschenlampe in die Jackentasche gesteckt hat und somit dafür sorgt, dass man wieder sicher nach Hause findet.

Liebe Gemeinde,

wenn sie den Johannisboten in den Händen halten, dann hat schon die Adventszeit begonnen. Die Zeit der Kerzen und Laternen, der Lichterketten und Sterne, der Schwibbögen und Fensterbilder. Während oder gerade weil sich das Jahr von seiner dunklen Seite zeigt, scheuen wir weder Kosten noch Mühen, um unsere Wohnzimmer, Häuser, Straßen und Märkte in ein festliches Licht zu tauchen. Wir alle brauchen diese Lichter. Sie sind Ausdruck unserer Sehnsucht nach Sicherheit und Geborgenheit, nach Liebe und menschlicher Wärme, nach Anerkennung und dem zwischenmenschlichen Frieden. Wenn das Licht in unserem Leben fehlt – ein Menschen zum Beispiel, der sich Zeit für mich nimmt, der mich liebt und mich auch mal in den Arm nimmt – oder die Perspektive, eines glücklichen Lebens und des Gebraucht-werdens, dann kann es ganz schnell dunkel in unserem Herzen und unserer Seele werden.

Der Wechsel zwischen Dunkelheit und Licht spielt auch in der Weihnachtsgeschichte eine große Rolle. Im geheimnisvollen und zuweilen furchteinflößenden Dunkel der Nacht erscheinen den Hirten auf dem Feld Engel, die sie mit einem himmlischen Glanz umhüllen. Sie machen sich voll Hoffnung und knisternder Anspannung auf die Suche nach dem verheißenen Retter und finden ihn in einem Stall. Nachdem ihre Sehnsucht gestillt und ihre Herzen mit lodernder Wärme erfüllt wurden, laufen sie durch die Gassen Bethlehems und erzählen mit funkelnden Augen von ihrem Erlebnis.

Weihnachten ist wir eine Taschenlampe, die wir von der Kommode greifen oder die uns jemand in die Jackentasche gesteckt hat. Weihnachten ist ein heller Lichtstrahl, der in das Dunkel unseres Lebens leuchtet. Mitten hinein in unsere

Sehnsüchte, unsere Ängste, unsere Trauer und unsere Hoffnungen. Weihnachten zeigt uns, warum es sich lohnt, in den Finsternissen unseres Lebens auf den Namen des Herrn zu hoffen und sich auf seinen Gott zu verlassen.

Ich wünsche Ihnen von Herzen, eine lichtdurchflutete Advents- und Weihnachtszeit und einen gesegneten Start ins Jahr 2020.

Ihre Pfarrerin
Christin Bärwald

Nikolaus-Andacht Wersdorf
6.12.2019 – 17 Uhr

„Sankt Niklaus ist ein guter Mann. Er hilft den Menschen, wo er kann.“ So heißt es in einem bekannten Lied. Zum Pilgern haben wir ihn schon getroffen, den Nikolaus. Seinen eigentlichen Gedenktag hat er aber natürlich am 6. Dezember. Wir wollen wieder gemeinsam – Große und Kleine – den Nikolausabend mit gemeinsamem Singen, Beten und Essen in der Kirche St. Nikolaus in Wersdorf feiern.

Familien unterwegs nach Holzdorf zum Kerzenziehen 14. Dezember

„*Die flackernde Kerze verbreitet ihr Licht, schenkt uns ihre Wärme und hört doch: Sie spricht vom Kind in der Krippe, dem Frieden der Welt. Ihr Schein uns von Liebe und Hoffnung erzählt.*“ (Anita Menger) Was wäre die Advents- und Weihnachtszeit ohne Kerzen? Damit Sie genügend Kerzen haben, lohnt sich ein Besuch in Holzdorf zum Kerzenziehen. Bei Interesse melden Sie sich bitte bei Frau Giese.

Adventsandachten montags 19:00 Uhr

Im Advent machen wir uns auf den Weg, auf den Weg zur Krippe. Noch ist es dunkel, aber eine Kerze nach der anderen leuchtet am Adventskranz. Wir hören die alten Texte, die uns die Geburt Jesu ankündigen und wir singen alte und neue Adventslieder. Eine halbe Stunde am 2., 9., 18. und 23. Dezember, immer um 19:00 Uhr in der Kirche Niederroßla. Am 23. Dezember wird das Friedenslicht weiter gereicht, damit es am Heiligen Abend in den Kirchen unseres Pfarrbereichs leuchten kann.

Adventskonzert der Johanniskantorei
22. Dezember 16:30 Uhr

„Nun sei uns willkommen!“ Unter diesem Leitmotiv lädt die Johanniskantorei zu ihrem Adventskonzert in die Kirche Niederroßla ein. Am 4. Advent, den 22. Dezember, um 16:30 Uhr erklingen Stücke für Frauenchor von Uwe Gronostay, Josef Rheinberger, Henry Purcell , Martin How und anderen Komponisten. Innere Einkehr und Besinnlichkeit der Adventszeit, Lob und Dank sowie die Vorfreude auf den Heiligen Abend und die Geburt Jesu spiegeln sich in den Stücken wider. Unter Leitung von Max Rowek werden die Werke aus mehreren Jahrhunderten zu Gehör gebracht. Orgel und Klavier werden erklingen. Als Gast an der Orgel begrüßen wir Anne Matthiesen. Zwischendurch sind die Zuhörer eingeladen, mit dem Chor gemeinsam zu singen.

Der Eintritt zum Konzert ist frei, über eine Spende für die Chorarbeit würden sich Johannisgemeinde und der Chor freuen.

Segensbringer gehen von Haus zu Haus — Januar 2020

In der dunklen Zeit leuchtet ein Licht. Der Stern, der über dem Stall in Bethlehem leuchtete, als Jesus geboren wurde, spendet sein Licht bis in unseren Alltag. Uns wird warm, wenn wir vor unserer Tür die Kinder davon singen hören und wenn sie uns den Segen Gottes zusprechen: „Gott segne alle Menschen, die in diesem Haus leben. Er begleite sie im neuen Jahr durch alle Zeiten – leichte und schwere. Auch der Besuch der hier ein- und ausgeht stehe unter seinem Schutz.“

In unseren Gottesdiensten in Niederroßla (9:30 Uhr) und Mattstedt (14:00 Uhr), werden am 5. Januar die Kinder und Erwachsene gesegnet, die sich im Januar in unseren Orten auf den Weg machen wollen, um diesen Segen weiter zu tragen.

„Dezemberträume 2019“ – Benefizkonzerte

Antje Schmidt und Rick Kocik gehen dieses Jahr mit ihren Benefizkonzerten „Dezemberträume 2019“ auf Tournee. Diesmal finden zwei der vier Konzerte auch in unserem Pfarrgebiet statt. Am ersten Adventssonntag, den 1. Dezember, findet das erste Konzert um 16 Uhr in der Trinitatiskirche Pfiffelbach statt. Am dritten Adventssonntag, den 15. Dezember, gastieren die „Dezemberträume“ in der St. Vitus-Kirche Zottelstedt. Der Eintritt kostet 7€. Die Erlöse werden an regionale Projekte gespendet. Karten für die beiden Veranstaltungen können unter der Telefonnummer 0173/2363286 gekauft werden.

Pfrn. Christin Bärwald

Gemeindekirchenratswahl

Am 27. Oktober fanden in unseren Gemeinden die Gemeindekirchenratswahlen statt. Die Ergebnisse wurden bereits in den Aushängen und dem Internet veröffentlicht.

Der **GKR Oßmannstedt/Ulrichshalben** besteht aus acht gewählten Mitgliedern (+ Pfarrerin). Dabei konnten in jedem Dorf per Briefwahl vier Mitglieder gewählt werden. Der Einführungsgottesdienst für die GKR-Mitglieder findet am 3. Advent, den 15. Dezember, um 10:00 Uhr in der Kirche in Oßmannstedt statt.

Oßmannstedt			
Wahlbeteiligung 38%	Johannes Cämmerer	65	90%
Stimmberechtigt: 188	Prof. Thomas Steinhöfel	64	88%
abgegebene Stimmen 72	Katrin Wiechmann	58	80%
Gültige Stimmen: 72	Angelika Zech	67	93%

Ulrichshalben			
Wahlbeteiligung 33%	Kathleen Eckardt	20	74%
Stimmberechtigt: 80	Semrud Gruppe	24	88%
abgegebene Stimmen 27	Rita Michael	24	88%
Gültige Stimmen: 27	Sebastian Roth	27	100%

Der **GKR Liebstedt/Goldbach** besteht aus fünf gewählten Mitgliedern (+ Pfarrerin). Der Einführungsgottesdienst für die GKR-Mitglieder findet am 4. Advent, den 22. Dezember um 10:00 Uhr in der Kirche in Liebstedt statt.

Liebstedt / Goldbach	Uta Gunstheimer	70	90%
Wahlbeteiligung 62%	Sandy Hißbach	49	63%
Stimmberechtigt: 134	Werner Helbig	61	79%
abgegebene Stimmen 84	Sven Nürnberger	65	84%
Gültige Stimmen: 77	Margot Schröder	66	85%
Stellvertreter	Detlef Kleßen	26	33%

Der **GKR der Johannisgemeinde** Niederroßla besteht aus zehn gewählten Mitgliedern (+ Pfarrerin). Dabei entsendet jedes Dorf eine unterschiedliche Zahl von Mitgliedern in das Gremium, die per Briefwahl bestimmt werden konnten. Der Einführungsgottesdienst für die GKR-Mitglieder findet am 2. Advent, den 8. Dezember, um 9:30 Uhr in der Kirche in Niederroßla statt.

Pfiffelbach	Gerlinde Preller	54	87%
Wahlbeteiligung 52%	Michael Gottweiss	49	79%
Stimmberechtigt: 125			
abgegebene Stimmen 65			
Gültige Stimmen: 62			
Stellvertreter	Susanne Knaack	17	27%
Wersdorf	Anja Meißner	14	66%
Wahlbeteiligung 52%			
Stimmberechtigt: 33			
abgegebene Stimmen 21			
Gültige Stimmen: 21			
Stellvertreter:	Michael Hüttig	7	33%
Niederroßla	Jasmin Zaubitzer	90	76%
Wahlbeteiligung 48%	Ilka Lohmann	76	64%
Stimmberechtigt: 248	Andreas Koch	117	99%
abgegebene Stimmen 120			
Gültige Stimmen: 118			
Zottelstedt	Eckart Weirich	26	100%
Wahlbeteiligung 33%			
Stimmberechtigt: 81			
abgegebene Stimmen 27			
Gültige Stimmen: 26			

Mattstedt			
Wahlbeteiligung 67%	Gloria Peukert	59	77%
Stimmberechtigt: 112	Andreas Schuchert	65	85%
abgegebene Stimmen 76	Thomas Ulmer	45	59%
Gültige Stimmen: 76			
Stellvertreter:	Carmen Schiege	43	56%

PREDIGTREIHE 2020

Auch das Jahr 2020 wird in unserem Pfarrbereich wieder mit einer traditionellen Predigtreihe beginnen. Dieses Mal wird sich alles um den 30. Jahrestag der Wende drehen. Die Ereignisse des Jahres 1990 sollen durch die Berichte von Zeitzeugen erneut in Erinnerung gebracht werden. Historie – herunter gebrochen auf die persönlichen Erfahrungen und Erlebnisse.

Bereits in den Jahren vor der friedlichen Revolution war Kirche ein Schutzraum für all diejenigen, die sich nicht einfügen konnten in das enge Korsett der DDR-Gesellschaft. Viele Aktivisten fanden hier einen Hort. Friedensbewegte, Umweltschützer, Andersdenkende. Ich selbst habe es in Christenlehre und Konfirmandenunterricht erlebt. Aber der Schutzraum gab mir ein Zuhause, das ich in Schule und Familie nicht finden konnte.

Die Predigtreihe will unter dem Motto „Aufbruch in neue Räume“ an den Aufbruch erinnern, der 1989 begann und vor 30 Jahren seinen Höhepunkt erlebte. Viele interessante Zeitzeugen werden zu Wort kommen, und auch Sie, liebe Gäste, werden eingeladen sein, Ihre Erinnerungen zu teilen.

Geschichte soll und muss lebendig bleiben. Erfolge dürfen gefeiert werden, aber auch Fehler und Missstände kommen zu Wort. Die Wende war nicht für alle eine goldene Pforte. Hoffnungen gingen verloren. Erwartungen wurden enttäuscht. Noch viele unverheilte Wunden schmerzen auf den Seelen.

30 Jahre nach der friedlichen Revolution wollen wir Geschichten hören und teilen. Geschichten auch aus einer Zeit der streitenden Kirche.

Dazu laden wir Sie alle herzlich ein: am 19. Januar, 2. und 16. Februar und am 1. März. Referenten, Uhrzeiten und Orte sind noch nicht festgelegt. Bitte beachten Sie die Aushänge und Pressemitteilungen. Ein extra Flyer wird im Januar erscheinen.

Beim Kirchencafe im Nachgang ist viel Raum für Gespräche und Miteinander.

Zu allen Gottesdiensten gibt es eine adäquate Kinderbetreuung.

Ilka Lohmann

GOTTESDIENSTE, ANDACHTEN UND VERANSTALTUNGEN

DEZEMBER 2019

Monatslosung:

Wer im Dunkel lebt und wem kein Licht leuchtet, der vertraue auf den Namen des Herrn und verlasse sich auf seinen Gott.

Einheitsübersetzung der Heiligen Schrift, revidiert 2017, © 2017 Katholische Bibelanstalt, Stuttgart ***Jes 50,10***

Sonntag	1.12.	10:00	K.**OSS**		Familiengottesdienst *I. Giese*
€ *Erhaltung von Orgeln*		16:00	K.**PF**		Konzert „Dezemberträume“
Montag	2.12.	19:00	K.**NR**		Adventsandacht *Pfrn. Bärwald*
		19:30	G.**NR**		*Männerstammtisch* *O. Schlömilch*
Freitag	6.12.	17:00	K.**WD**		Nikolausandacht *Pfrn. Bärwald*
Sonntag	8.12	9:30	K.**NR**		Gottesdienst mit Einführung des neuen GKR‘s *Pfrn. Bärwald*
€ *Kinder- und Jugend-freizeiten*		14:00	K.**LI**		Adventskonzert *Pfrn. Bärwald*
Montag	9.12.	19:00	K.**NR**		Adventsandacht *U. Sandberg*
Dienstag	10.12.	14:00	**OSS**		*Adventsfeier Senioren in der Ilmklause*
Donnerstag	12.12.	14:00	G.**MA**		*Frauenkreis* *Pfrn. Bärwald*
Samstag	14.12.	14:00	K.**MA**		Adventsliedersingen *D. Schuchert*
Sonntag	15.12.	10:00	K.**OSS**		Gottesdienst mit Einführung des neuen GKR‘s *Pfrn. Bärwald*
		16:00	FW.**PF**		Andacht zum Friedenslicht *Pfrn. Bärwald*
€ *Kirchengemeinde*		16:00	K.**ZO**		Konzert „Dezemberträume“
Montag	16.12.	19:00	K.**NR**		Adventsandacht *I. Sandberg*
Donnerstag	19.12.	14:00	G.**NR**		*Frauenkreis* *Pfrn. Bärwald*
Sonntag	22.12.	10:00	K.**LI**		Gottesdienst mit Einführung des neuen GKR‘s *Pfrn. Bärwald*
€ *Diakonie Mittel-deutschland*		16:30	K.**NR**		Adventskonzert der Johanniskantorei
Montag	23.12.	19:00	K.**NR**		Adventsandacht mit Friedenslicht *Pfrn. Bärwald*
Dienstag	24.12.	15:00	K.**UL**		Krippenspiel *Pfrn. Bärwald*
		15:30	K.**PF**		Krippenspiel *I. Sandberg*
		15:30	K.**ZO**		Krippenspiel *D. Schuchert*
		15:30	K.**WD**		Krippenspiel *U. Sandberg*
		16:30	K.**LI**		Krippenspiel *Pfrn. Bärwald*
		17:00	K.**OSS**		Krippenspiel *A. Zech*
		17:00	K.**NR**		Krippenspiel *I. Sandberg*
€ *Brot für die Welt*		22:00	K.**NR**		Christmette *Pfrn. Bärwald*

GOTTESDIENSTE, ANDACHTEN UND VERANSTALTUNGEN

JANUAR 2020

Monatslosung: ***Gott ist treu.***

Lutherbibel, 2017, Deutsche Bibelgesellschaft, Stuttgart — 1.Kor 1,9

Mittwoch € *Notfallseelsorge*	25.12.	10:00	K.**GO**	Weihnachtsgottesdienst	*Pfrn. Bärwald*
Donnerstag € *Diakonie Katastrophenhilfe*	26.12.	9:30	K.**NR**	Weihnachtsgottesdienst mit Abendmahl und Volkschor Niederroßla	*Pfrn.i.R. Stöckigt*
Dienstag € *Diakonie Mitteldeutschland: Hoffnung für Osteuropa*	31.12.	15:30	Pf.**OSS**	Gottesdienst zum Altjahresabend mit Abendmahl	*Pfrn. Bärwald*
		17:00	K.**NR**	Gottesdienst zum Altjahresabend mit Abendmahl	*Pfrn. Bärwald*
Sonntag € *Diakonie Katastrophenhilfe*	5.01.	9:30	K.**NR**	Gottesdienst mit Entsendung der Segensbringer	*Pfrn. Bärwald*
		14:00	K.**MA**	Gottesdienst mit Entsendung der Segensbringer	*Pfrn. Bärwald*
Montag	6.01.	19:00	K.**NR**	Andacht zu Epiphanias	*I. Sandberg*
		19:30	G.**NR**	*Männerstammtisch*	*O. Schlömilch*
Donnerstag	9.01.	14:00	G.**MA**	*Frauenkreis*	*I. Sandberg*
Sonntag € *Kirchengemeinde*	19.01.	9:30	G.**NR**	Gottesdienst zur Predigtreihe	*E.Weirich*
Montag	27.01.	19:00	G.**NR**	Andacht, anschl. Ehrenamtsdank	*Pfrn. Bärwald*
Donnerstag	30.01.	14:00	G.**NR**	*Frauenkreis*	*I. Sandberg*

Abkürzungen der Veranstaltungsorte:			
K.**LI**	- St.-Laurentius-Kirche Liebstedt	K.**WD**	- St.-Nikolaus-Kirche Wersdorf
K.**MA**	- St.-Marien-Kirche Mattstedt	G.**MA**	- Gemeinderaum / Pfarrhof Mattstedt
K.**ZO**	- St.-Vitus-Kirche Zottelstedt	G.**NR**	- Gemeindehaus / Pfarrhof Niederroßla
K.**NR**	- Heilig-Kreuz-Kirche Niederroßla	G.**WD**	- Gaststätte Wersdorf
K.**PF**	- Trinitatiskirche Pfiffelbach	G.**OSS**	- Gemeinderaum Oßmannstedt
K.**OSS**	- Peterskirche Oßmannstedt	Pf.**OSS**	- Pfarrscheune / Pfarrhof Oßmannstedt
K.**UL**	- Kirche Ulrichshalben	FW.**PF**	- Freiwillige Feuerwehr Pfiffelbach
K.**GO**	- Kirche Goldbach		

GEMEINDEKREISE

Monatliche Gemeindekreise Sie sind herzlich eingeladen.

Mattstedt Gemeinderaum	Do Do	12. Dez. 2019 9. Jan. 2020	jeweils: 14:00 Uhr	***Frauenkreis*** *mit Kaffee und Kuchen*
Niederroßla Gemeindesaal	Do Do	19. Dez. 2019 30. Jan. 2020	jeweils: 14:00 Uhr	***Frauenkreis*** *mit Kaffee und Kuchen*
Pfiffelbach Winterkirche				***Seniorenkreis*** *mit Kaffee und Kuchen*
Niederroßla Gemeinderaum	Mo Mo	2. Dez. 2019 6. Jan. 2020	jeweils: 19:00 Uhr	***Männerstammtisch*** *mit Abendessen*

Johanniskantorei Chorleiter: Max Rowek, Ansprechpartner: Irmhild Sandberg

Probe	jeden Mittwoch	19:30 Uhr	Gemeindehaus Niederroßla

Kirchenchor Oßmannstedt Chorleiterin: Falkenhagen

Probe	jeden Donnerstag	19:30 Uhr	Gemeindehaus Oßmannstedt

Jugendband „Trinity“ Ansprechpartner: Michael Gottweiss

Probe	jeden Samstag	10:00 - 12:00	„Alte Schule“ Mattstedt

Jugend Kontakt:

JG	freitags	wechselnd Oßmannstedt/Mattstedt

Hinweise zu den Monatsplänen

S...) Nähere Informationen zu diesem Gottesdienst / dieser Veranstaltung im Gemeindebrief
Abendmahl, Kindergottesdienst, Kirchenkaffee, gemeinsames Essen
€ - von EKM oder Kirchenkreis vorgegebener Kollektenzweck beim Gottesdienst.

♦ Alle Gemeindeglieder sind zu allen Gottesdiensten, Andachten und Veranstaltungen eingeladen.

♦ Mit markiertes ist Höhepunkt und besonders für alle Orte und Altersgruppen gedacht.

Kinder, Teenies, Konfirmanden

Kinderkreise Weihnachtsferien 21. Dezember 2019 - 3. Januar 2020

Kontakt: [1)] Frau Schuchert, [2)] Frau Giese (siehe Rückseite)

Niederroßla	Mo	15:00 – 16:30	Johanniskinder (bis 4. Klasse)[1)]	Gemeindehaus
Mattstedt	Mi	16:00 – 17:30	Johanniskinder (bis 4. Klasse)[1)]	Pfarrhaus
Pfiffelbach	Do	8:30 - 9:30	Regenbogenkreis (4-6 Jahre)[1)]	Kindergarten
	Do	14:45 – 16:15	Johanniskinder (bis 4. Klasse)[1)]	Kirche
Oßmannstedt	Do	15:00 Uhr	Christenlehre (Gruppe 1)[2)]	Pfarrhaus
	Do	16:00 Uhr	Christenlehre (Gruppe 2)[2)]	Pfarrhaus
	Do	17:00 Uhr	Christenlehre (Gruppe 3)[2)]	Pfarrhaus

Teenies (5. Klasse) Kontakt: Frau Schuchert (siehe Rückseite)

Sa 14.12.	9:30 – 12:30	Mattstedt
So 5.01.	10:00 – 14:00	Mattstedt

Teenies (6. Klasse) Kontakt: Frau Schuchert (siehe Rückseite)

Sa 14.12.	9:30 – 12:30	Mattstedt
So 5.01.	10:00 – 14:00	Mattstedt

Vorkonfirmanden (7. Klasse)

Sa 30.11.	9:00 – 14:00	Niederroßla: *„Bibel – das Buch der Bücher“*
Sa 25.01.	9:00 – 14:00	Niederroßla: *„Mein Bild von Gott“*
Sa 29.02.	9:00 – 14:00	Apolda: *„Mit Jesus unterwegs“*

Konfirmanden (8. Klasse)

Mi 11.12.		Apolda: *„Weihnachtsfeier der Tafel“*
Fr 17.01.	17:00 – 19:00	Apolda: *„Die grünen Damen“*
Fr 31.01.	17:00 – 19:00	Niederroßla:
Fr 07.02.	17:00 – 19:00	Niederroßla:

Freud und Leid in unseren Kirchengemeinden

RÜCKBLICK - KINDERKUNSTKIRCHE

32 Kinder und Jugendliche aus dem Pfarrbereich Niederroßla, aus Apolda oder Kromsdorf haben ihre Herbstferien in O0mannstedt verbracht und sich mit dem Märchen "Hans im Glück" und der Jahreslosung 2019 "Suche den Frieden und jage ihm nach" beschäftigt.

Unter der Leitung von Diana Langbein, die dieses Projekt vor ca. 10 Jahren ins Leben gerufen hat, Dorothea-Friederike Gruppe und Katharina Nürnberger sind großartige Kunstwerke enstanden. Die Eltern und die

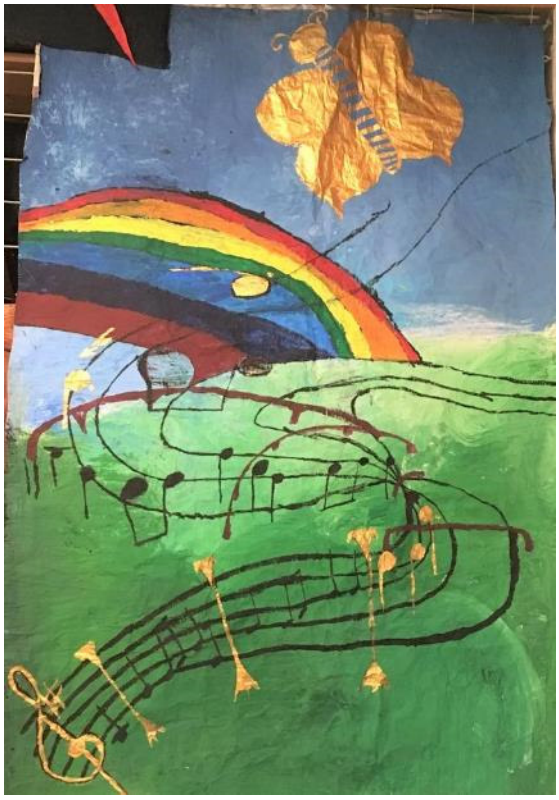

Gemeindeglieder konnten sich in einer Präsentation am Freitagnachmittag von den Ergebnissen überzeugen und bei mitgebrachten Häppchen austauschen. Einige der Kinder waren schon das dirtte oder vierte Mal dabei und wollen auch im nächsten Jahr ihre Herbstferien wieder kreativ verbringen.

Wir sagen DANKE an alle fleißigen Helfer, ohne die dieses Projekt nicht funktionieren würde - ob in der Organistation, im Aufbau von Zelten und der Vorbereitung der drei Tage, oder in der Verpflegung der Kinder.

Pfrn. Christin Bärwald

RÜCKBLICK - KINDERBIBELWOCHE

Zur Herbstkinderbibelwoche der Region Ost unseres Kirchenkreises hat die evangelische Grundschule in ihr Haus eingeladen. Wir machten uns auf Entdeckungsreise, um Helden aus der Bibel, aus Märchen und aus unserer Zeit kennen zu lernen. So hörten wir vom Hirtenjungen David, der mutig und entschlossen dem Goliath, einem Kriegsgegner, entgegentrat und ihn besiegte. Auch Königin Esther sprach als Jüdin gestärkt durch den lebendigen Gott eine Bitte gegenüber dem Perserkönig Xerxes aus, um ihr Volk im fremden Land Persien vor dem sicheren Tod zu bewahren. So haben wir erfahren: Menschen können mit der Kraft Gottes mutig und stark sein und zu Helden werden. Doch der lebendige Gott ist immer stärker.

Ilona Giese

RÜCKBLICK - KONFIS

Das Thema Sterben und Tod scheint in unserem Leben durch Serien, Filme, Bücher und Computerspiele so selbstverständlich zu sein, dass wir es in unserem Alltag gerne verdrängen - oder nicht mehr wahrnehmen?

Und dennoch: der Tod ist immer gegenwärtig. Menschen sterben. Manchmal sogar in unserem nahen Umfeld.

Genau weil das so ist, setzen sich die Konfirmanden jedes Jahr mit dem Thema Sterben und Tod auseinander. So haben sie im November das Bestattungsinstitut Meisezahl in Apolda besucht. Sie haben Einblick erhalten in die Arbeit eines Bestatters, genauso wie in die Beweggründe, diesen Beruf zu ergreifen. Wir haben über Bestattungsmöglichkeiten gesprochen und uns wurde von bewegenden und auch spektakulären Trauerfeiern erzählt.

Besonders spannend und aufschlussreich war die Besichtigung des Bestattungshauses - beim klassischen Bestattungsauto angefangen, über die Kühl- und Präparationsräume bis hin zum Ausstellungsraum von Särgen und Urnen.

Pf. Christin Bärwald

RÜCKBLICK - LOBPREISGOTTESDIENST 19. OKTOBER

Zu einem Lobpreisgottesdienst mit Erinnerung an die Kirchweihe in Mattstedt wurde am 19. Oktober in die Kirche nach Mattstedt eingeladen. In einem Anspiel wurde darüber nachgedacht, welchen Stellenwert Kirche für unser Leben hat zwischen Arbeit, Sport, Gesundheit, Familie, Hobbys ... Bildhaft wurde alles als Häuser dargestellt, die aus Pappe gebastelt waren und alle auf einem Tisch standen.. Beim Sortieren der vielen Häuser, konnte es schon passieren, dass die Kirche hinten runter fällt, weil der Platz in unserem Leben beschränkt ist – im Anspiel war es der Tisch. Während des Gottesdienstes hatte die neugegründete Männerband ihren ersten Auftritt.

I. Sandberg

RÜCKBLICK - REFORMATIONSFEST 31. OKTOBER

Es ist eine gute Tradition, dass sich im Gottesdienst zum Reformationstag die Vorkonfirmanden vorstellen. 16 an der Zahl waren es in diesem Jahr, die ihre Bibeln überreicht bekamen, damit sie sich in den kommenden zwei Jahren dem Wort Gottes nähern können. Im Vorfeld des Gottesdienstes hatten sie sich mit den existierenden Gemeindegruppen beschäftigt und mit der Frage, was für sie Gemeinde bedeutet. Deutlich sichtbar war dies auf großen Kartons nachzulesen. Während die Gemeinde der Predigt lauschte, machten sich einige Kinder auf den Weg, um in Niederroßla Lutherbonbons zu verteilen, nicht Süßes an den Haustüren zu fordern, sondern Süßes zu bringen.

I. Sandberg

RÜCKBLICK - MARTINSTAG

Die Legende vom Heiligen Martin begleitet schon Generationen von Kindern durch den November. So haben wir auch dieses Jahr wieder an den Heiligen Martin und seine Hilfsbereitschaft erinnert. Mit Martinsspielen, Laternenumzügen, Hörnchen und großen Lagernfeuern, an denen die Bratwurst und der Punsch besonders gut geschmeckt haben.

Jedes unserer Martinsfeste hatte etwas ganz besonderes an sich. So hat der Kinderchor von Oßmannstedt die Andachtsbesucher verzaubert und einen kurzen Martinsclip professionell umrahmt. In Liebstedt gab es ein spontanes Martinsspiel mit vielen Freiwilligen, die nicht nur gespielt, sondern auch Musik gemacht haben. Und in Pfiffelbach hat ein Stromausfall für Heiterkeit und eine ganz besinnliche Atmosphäre mit Kerzenschein und Lampions gesorgt.

Unser herzlicher Dank gilt allen großen und kleinen Mitwirkenden - Vor allem den Freiwilligen Feuerwehren von Pfiffelbach, Mattstedt, Oßmannstedt und Liebstedt, genauso wie den Lindenbergern, die uns bei zwei Umzügen begleitet haben, und den fleißigen Bratern und Punschverteilern, die sich um unser leibliches Wohl gekümmert haben.

Pfrn. Christin Bärwald

Hinweise und Informationen

Hinweis: Trotz sorgfältiger Planung kann es zu Terminveränderungen kommen. Bitte achten Sie daher auf Aushänge und Abkündigungen.

Gemeindebrief:	Druckerei: Lebenshilfe Jena Auflage: 1.000 Exemplare **nächster Gemeindebrief: 29. Januar 2020** **Redaktionsschluss: 22. Januar 2020**	
Beiträge an:	**Irmhild Sandberg**	**03644-556255** e irmhild.sandberg @ gmx.de 99510 Ilmtal-Weinstraße / Niederroßla, Kastanienweg 2
Kontakte:		
Pfarramt Niederroßla	**Pfarrerin Christin Bärwald**	**0151 6145 6886** e baerwald @ johannisgemeinde.de **03644 – 555713**
Büro Niederroßla	**Susanne Knaack** Pfarramtssekretärin **!!!NEU!!!** (Mo 9:00-11:00) (Do 9:00-11:00)	**03644 – 555713** e pfarramt @ johannisgemeinde.de 99510 Ilmtal-Weinstraße / Niederroßla, An der Apoldaer Str. 4
Büro Oßmannstedt		**036462 – 32262** 99510 Ilmtal-Weinstr./ Oßmannstedt, Ferdinand Gerstung Platz 5
Mitarbeiter	**Diana Schuchert** Gemeindepädagogin	**03644 – 558248** 99510 Ilmtal-Weinstraße / Mattstedt, Wiesenstraße 15
	Ilona Giese Gemeindepädagogin	**03644 – 551439** e ilgie-kat.ap @ web.de
Impressum	Herausgegeben von der Ev.-Luth. Johannisgemeinde Niederroßla V. i. S. d. P.: Der Gemeindekirchenrat, 99510 Ilmtal-Weinstraße / OT Niederroßla, An der Apoldaer Str. 4 E-Mail: pfarramt @ johannisgemeinde.de	
Fotos/Grafiken	Logo Johannisgemeinde: Bärbel Preller Titelbild: U. Sandberg Fotos: Giese, Bärwald, Sandberg	

Bankverbindungen:

Empfänger: Sparkasse Mittelthüringen	**Ev.-Luth. Johannisgemeinde Niederroßla** IBAN: **DE86 8205 1000 0540 0002 05** BIC: **HELA DEF1 WEM**
Empfänger: Evangelische Bank	**Ev.-Luth. Johannisgemeinde Niederroßla (Förderkreis)** IBAN: **DE56 5206 0410 0008 0076 08** BIC: **GEN0 DEF1 EK1**
Empfänger: VR Bank Weimar	**Kirchengemeindeverband Oßmannstedt-Ulrichshalben** IBAN: **DE87 8206 4188 0002 3658 55** BIC: **GENO DEF1 WE1**
Empfänger: VR Bank Weimar	**Kirchengemeinde Liebstedt-Goldbach** IBAN: **DE48 8206 4188 0000 8031 11** BIC: **GENO DEF1 WE1**

Eine herzliche Bitte:

Wir gehören zu der einen Kirche Christi, die durch den Heiligen Geist definiert wird und nicht durch irdische Strukturen. Die Gemeindeglieder der anderen Dörfer freuen sich auf Ihren Besuch!

Bitte wenden Sie sich an die Mitglieder des Gemeindekirchenrates oder an andere Gemeindeglieder, wenn Sie eine Mitfahrgelegenheit brauchen, um zu einer Veranstaltung zu gelangen.